



**REGIONE CAMPANIA**  
**AZIENDA SANITARIA LOCALE AVELLINO**  
www.aslavellino.it



**POLO DIDATTICO DI GROTTAMINARDA**  
**UNIVERSITA' DEGLI STUDI "L. VANVITELLI"**  
-----

**ATTIVITA' SVOLTE PER IL CDL IN INFERMIERISTICA PRESSO IL**  
**POLO DIDATTICO UNIVERSITA' DEGLI STUDI DELLA CAMPANIA L. VANVITELLI**  
**ASL AVELLINO-GROTTAMINARDA**

18 GENNAIO 2024	POLO DIDATTICO UNIVERSITA DEGLI STUDI DELLA CAMPANIA ASL AVELLINO- GROTTAMINARDA	INSEDIAMENTO NUOVO COORDINATORE DELLE ATTIVITÀ FORMATIVE PRATICHE E DI TIROCINIO DEL CORSO DI LAUREA IN INFERMIERISTICA
26 MARZO 2024	AULA MAGNA POLO DIDATTICO UNIVERSITA DEGLI STUDI DELLA CAMPANIA ASL AVELLINO- GROTTAMINARDA	PRESENTAZIONE VIDEO SU PROCEDURA PRELIEVO VENOSO PERIFERICO REALIZZATO DAGLI STUDENTI DEL 2° ANNO DEL CDL DI INFERMIERISTICA
06 APRILE 2024	POLO DIDATTICO UNIVERSITA DEGLI STUDI DELLA CAMPANIA ASL AVELLINO- GROTTAMINARDA	MONTAGGIO INSEGNA UNIVERSITA' VANVITELLI SULLA FACCIATA DI INGRESSO AL POLO
11 APRILE 2024	POLO DIDATTICO UNIVERSITA DEGLI STUDI DELLA CAMPANIA ASL AVELLINO- GROTTAMINARDA	ELEZIONI DEI 2 RAPPRESENTANTI DEGLI STUDENTI DEL 1° E 2° ANNO DEL CDL DI INFERMIERISTICA
29 APRILE 2024	POLO DIDATTICO UNIVERSITA DEGLI STUDI DELLA CAMPANIA ASL AVELLINO- GROTTAMINARDA	SEDUTE DI LAUREA IN INFERMIERISTICA

11-24-26-28 MAGGIO 2024	AULA MAGNA POLO DIDATTICO UNIVERSITA DEGLI STUDI DELLA CAMPANIA ASL AVELLINO- GROTTAMINARDA	“CORSO DI FORMAZIONE: SICUREZZA STUDENTI -LAVORATORI ASL AVELLINO” COME DA D.LGS. 81/2008
24 MAGGIO 2024	AULA MAGNA POLO DIDATTICO UNIVERSITA DEGLI STUDI DELLA CAMPANIA ASL AVELLINO- GROTTAMINARDA	CORSO SULLA PRIVACY PER STUDENTI CHE SI APPRESTANO ALLE ATTIVITA' DI TIROCINIO
25 MAGGIO 2024	POLO DIDATTICO UNIVERSITA DEGLI STUDI DELLA CAMPANIA ASL AVELLINO- GROTTAMINARDA	CABLAGGIO RETE CON WI-FI FREE PER STUDENTI E DOCENTI
30 LUGLIO 2024	AULA MAGNA POLO DIDATTICO UNIVERSITA DEGLI STUDI DELLA CAMPANIA ASL AVELLINO- GROTTAMINARDA	CORSO DI ALTA FORMAZIONE SULLA GESTIONE DELLE LESIONI DA PRESSIONE E SISTEMI AVANZATI DI PREVENZIONE. DISPOSITIVI MEDICI PER LA VALUTAZIONE DEL MICROCIRCOLO E SUSCETTIBILITA' A SVILUPPARE LESIONI DA PRESSIONE
14 SETTEMBRE 2024	SALA CONVEGNI HOTEL INCONTRO ARIANO IRPINO	CORSO POSIZIONAMENTO ECO/ECG GUIDATO DEI PICC. GESTIONE DEGLI ACCESSI VASCOLARI
19 SETTEMBRE 2024	POLO DIDATTICO UNIVERSITA DEGLI STUDI DELLA CAMPANIA ASL AVELLINO- GROTTAMINARDA	MONTAGGIO DI 13 METRI LINEARI DI LIBRERIA PER ESPOSIZIONI TESI ED EVENTUALE MATERIALE DIDATTICO
05 OTTOBRE 2024	SALA CONVEGNI HOTEL DUE TORRI MANOCALZATI (AV)	CORSO POSIZIONAMENTO ECO/ECG GUIDATO DEI PICC. GESTIONE DEGLI ACCESSI VASCOLARI
10-11-12 OTTOBRE 2024	SALA CONVEGNI HOTEL INCONTRO ARIANO IRPINO	VIAGGIO NEL MONDO DEL WOUND CARE I EDIZIONE
12 OTTOBRE 2024	SPAZIO ANTISTANTE INGRESSO POLO DIDATTICO	ALLESTIMENTO DI 2 GAZEBO E 2 PANCHINE PER AREA RISTORO ESTERNA DEDICATA AGLI STUDENTI
19 OTTOBRE 2024	COMPLESSO MONUMENTALE EX CARCERE BORBONICO AVELLINO	CORSO IN TERAPIE SALVAVITA IN EMERGENZA: METODICHE ALTERNATIVE DI SOMMINISTRAZIONE. INTRAOSSEA, INTRANASALE, DISOSTRUZIONE DELLE VIE AEREE

25 OTTOBRE 2024	SALA CONVEGNI HOTEL INCONTRO ARIANO IRPINO	RISPETTO DELLA DIGNITA' DEL MALATO: CONSIDERAZIONI GIURIDICHE, CLINICHE, SOCIALI ED ETICHE SUL FINE VITA E CURE PALLIATIVE
29 OTTOBRE 2024	AULA MAGNA POLO DIDATTICO UNIVERSITA' DEGLI STUDI DELLA CAMPANIA ASL AVELLINO- GROTTAMINARDA	GIORNATA DI BENVENUTO ALLE NUOVE MATRICOLE DEL CDL DI INFERMIERISTICA DELL'UNIVERSITA' DEGLI STUDI DELLA CAMPANIA L. VANVITELLI ASL AVELLINO- GROTTAMINARDA CON LA PARTECIPAZIONE DEI RAPPRESENTANTI DELL'ASL AVELLINO, COMUNE GROTTAMINARDA, COMANNDANTE DI STAZIONE DEI CARABINIERI E S. E. IL VESCOVO DI ARIANO IRPINO
29 OTTOBRE 2024	PALESTRA ADIACENTE POLO DIDATTICO ASL AVELLINO- GROTTAMINARDA	SERATA DANZANTE CON APERICENA – ORGANIZZATA DAGLI STUDENTI UNIVERSITARI PROSSIMI LAUREANDI CON LA PARTECIPAZIONE DELLE NUOVE MATRICOLE
31 OTTOBRE 2024	POLO DIDATTICO UNIVERSITA' DEGLI STUDI DELLA CAMPANIA ASL AVELLINO- GROTTAMINARDA	REALIZZAZIONE VIDEO CON PRESENTAZIONE DELLE STRUTTURE INTERNE DEL POLO E SORVOLO DEL PLESSO CON DRONE
04 NOVEMBRE 2024	LABORATORIO DIDATTICO POLO VANVITELLI ASLAVELLINO- GROTTAMINARDA DEGLI	CORSO DI BLS-D – PBLSD – PTC – INTRAOSSEA CON RILASCIO DI CERTIFICAZIONE AGLI STUDENTI LAUREANDI IN INFERMIERISTICA PRESSO IN NOSTRO POLO
07-08-09 NOVEMBRE 2024	SALA CONVEGNI HOTEL DUE TORRI MANOCALZATI (AV)	VIAGGIO NEL MONDO DEL WOUND CARE II EDIZIONE
09 NOVEMBRE 2024	COMPLESSO MONUMENTALE EX CARCERE BORBONICO AVELLINO	CORSO SU MEDICINA DI GENERE: OSTEOPOROSI, UN NEMICO SILENZIOSO
13 NOVEMBRE 2024	POLO DIDATTICO UNIVERSITA' DEGLI STUDI DELLA CAMPANIA ASL AVELLINO- GROTTAMINARDA	SEDUTE DI LAUREA IN INFERMIERISTICA

16 NOVEMBRE 2024	POLO DIDATTICO UNIVERSITA DEGLI STUDI DELLA CAMPANIA ASL AVELLINO- GROTTAMINARDA	ISTALLAZIONE DISTRIBUTORE DI PASTI PER STUDENTI
22 NOVEMBRE 2024	SALA CONVEGNI HOTEL DUE TORRI MANOCALZATI (AV)	RISPETTO DELLA DIGNITA' DEL MALATO: CONSIDERAZIONI GIURIDICHE, CLINICHE, SOCIALI ED ETICHE SUL FINE VITA E CURE PALLIATIVE
27 NOVEMBRE 2024	POLO DIDATTICO UNIVERSITA DEGLI STUDI DELLA CAMPANIA ASL AVELLINO- GROTTAMINARDA	SEDUTE DI LAUREA IN INFERMIERISTICA
02 DICEMBRE 2024	VIVA HOTEL ASL AVELLINO	APPROPRIATEZZA PRESCRIZIONI FARMACEUTICHE - ALLEANZA ASL/AFT
10 DICEMBRE 2024	PALESTRA ADIACENTE POLO DIDATTICO ASL AVELLINO- GROTTAMINARDA	TOMBOLATA E AFTER PARTY UNIVERSITARIO E SERATA DANZANTE, ORGANIZZATA DAGLI STUDENTI UNIVERSITARI
15 GENNAIO 2025	POLO DIDATTICO UNIVERSITA DEGLI STUDI DELLA CAMPANIA ASL AVELLINO- GROTTAMINARDA	PRESENTAZIONE DOMANDA DI ISTITUZIONE DI 2 MASTER DI 1° LIVELLO
27 GENNAIO 2025	AULA MAGNA POLO DIDATTICO UNIVERSITA DEGLI STUDI DELLA CAMPANIA ASL AVELLINO- GROTTAMINARDA	CORSO SULLA PRIVACY PER STUDENTI CHE SI APPRESTANO ALLE ATTIVITA' DI TIROCINIO
19 FEBBRAIO 2025	POLO DIDATTICO UNIVERSITA DEGLI STUDI DELLA CAMPANIA ASL AVELLINO- GROTTAMINARDA	ALLESTIMENTO DI BIBLIOTECA CON OLTRE 250 TESTI INERENTI LA PROFESSIONE INFERMIERISTICA
09 APRILE 2025	ATENEIO SITO IN CASERTA VIALE LINCOLN, 5	COSTITUZIONE DELLA COMMISSIONE EX ART. 5 PER AFFIDAMENTO ATTIVITA' DI COLLABORAZIONE EX ART 11 DEL D. LGS 68/2012 (CD. PART-TIME) NELLA QUALE RISULTA ELETTA LA STUDENTESSA SORICE FEDERICA RAPPRESENTANTE DEL POLO ASL AVELLINO-GROTTAMINARDA

10-11 APRILE 2025	SEDE CENTRALE VANVITELLI CASERTA	ORIENTAMENTO ALLA PROFESSIONE SANITARIA CON LA PARTECIPAZIONE DEI NOSTRI STUDENTI IN DELEGAZIONE DEL POLO DI GROTTAMINARDA
11 APRILE 2025	LICEO CLASSICO CON ANNESSE LICEO SCIENTIFICO P. P. PARZANESE ARIANO IRPINO	ORIENTAMENTO ALLA PROFESSIONE DI INFERMIERISTICA E DI LOGOPEDIA PER ISCRIZIONI POLO VANVITELLI ASLAVELLINO-GROTTAMINARDA
12 APRILE 2025	AUDITORIUM COMUNE ARIANO IRPINO	CORSO SU PERCORSI DIAGNOSTICI SU RADIOLOGIA DI ECCELLENZA
24 APRILE 2025	POLO DIDATTICO UNIVERSITA DEGLI STUDI DELLA CAMPANIA ASL AVELLINO- GROTTAMINARDA	ELEZIONI DEI 2 RAPPRESENTANTI DEGLI STUDENTI DEL 1° ANNO DEL CDL DI INFERMIERISTICA
30 APRILE 2025	POLO DIDATTICO UNIVERSITA DEGLI STUDI DELLA CAMPANIA ASL AVELLINO- GROTTAMINARDA	SEDUTE DI LAUREA IN INFERMIERISTICA
05 MAGGIO 2025	UFFICIO ATTIVITA' STUDENTESCHE PRESSO ATENEUM SITO IN CASERTA VIALE LINCOLN, 5	RIUNIONE DELLA COMMISSIONE EX ART. 5 PER AFFIDAMENTO ATTIVITA' DI COLLABORAZIONE EX ART 11 DEL D. LGS 68/2012 (CD. PART-TIME) CON LA PARTECIPAZIONE DELL'ELETTA STUDENTESSA RAPPRESENTANTE DEL POLO SORICE FEDERICA
11 MAGGIO 2025	PIAZZA DELLA LIBERTA' AVELLINO	GIORNATA DI PREVENZIONE IN OCCASIONE DELLA GIORNATA INTERNAZIONALE DELL'INFERMIERE
12 MAGGIO 2025	LABORATORIO DIDATTICO POLO VANVITELLI ASLAVELLINO- GROTTAMINARDA DEGLI	CORSO DI BLS – PBLSD – PTC – INTRAOSSEA CON RILASCIO DI CERTIFICAZIONE AGLI STUDENTI DI INFERMIERISTICA NEOLAUREATI PRESSO IN NOSTRO POLO
14 MAGGIO 2025	PALESTRA ADIACENTE POLO DIDATTICO ASL AVELLINO- GROTTAMINARDA	SERATA DANZANTE CON APERICENA – TEMA HOLLYWOOD, ORGANIZZATA DAGLI STUDENTI UNIVERSITARI

15 MAGGIO 2025	POLO DIDATTICO ASL AVELLINO-GROTTAMINARDA	CONSEGNA DI 2 PANTALONI, 2 CASACCHE, 1 FELPA E 1 PAIO DI CALZARI GRIFFATI CON LOGO UNIVERSITA' L. VANVITELLI AGLI STUDENTI DEL 1° ANNO DEL CDL DI INFERMIERISTICA (TUTTO FORNITO GRATUITAMENTE DA PARTE DELL'ASL AVELLINO)
20 MAGGIO 2025	AULA MAGNA POLO DIDATTICO UNIVERSITA' DEGLI STUDI DELLA CAMPANIA ASL AVELLINO-GROTTAMINARDA	ORIENTAMENTO ALLA PROFESSIONE DI INFERMIERISTICA E DI LOGOPEDIA PER ISCRIZIONI POLO VANVITELLI ASLAVELLINO-GROTTAMINARDA DEGLI STUDENTI DEL LICEO CLASSICO P.P. PARZANESE DI ARIANO IRPINO. VISITA GUIDATA NEL LABORATORIO DIDATTICO
24 MAGGIO 2025	CENTRO DI RICERCA BIOGEM ARIANO IRPINO	GIORNATE EPATOLOGICHE IRPINE
29 MAGGIO 2025	RISTORANTE	CENA STUDENTI-DOCENTI-COORDINATORE FINE ATTIVITA' DIDATTICHE 2° SEMESTRE

Grottaminarda li 20/05/2025

*Il Coordinatore delle  
 Attività Formative Pratiche e di Tirocinio  
 Corso di Laurea in Infermieristica  
 Università degli Studi della Campania "L. Vanvitelli"  
 Polo Didattico ASL Avellino - sede Grottaminarda  
 Dott. Rocco Cusano*



# REGIONE CAMPANIA

AZIENDA SANITARIA LOCALE AVELLINO

[www.aslavellino.it](http://www.aslavellino.it)

POLO DIDATTICO DI GROTTAMINARDA  
UNIVERSITA' DEGLI STUDI "L. VANVITELLI"

-----

Spett.le Presidente CdL in Infermieristica

Università degli Studi della Campania

"L. Vanvitelli"

Prof.ssa Angela Nebbioso

**OGGETTO:** relazione attività e misure correttive per il miglioramento del Polo Didattico ASL Avellino sede di Grottaminarda

Nel corso di questo anno accademico, dopo il mio inserimento, a partire dal 18.01.2024, in qualità di Coordinatore delle Attività Formative Pratiche e di Tirocinio da parte del Direttore Generale Dott. Mario Nicola Vittorio Ferrante, le attività svolte al fine di migliorare il percorso formativo degli studenti nonché degli ambienti e servizi dedicati sono state:

#### ❖ PERCORSO FORMATIVO

1. Realizzazione di Data base studenti con, sezione anagrafica, esami di profitto e computo delle ore di tirocinio effettuate nelle varie Unità Operative
2. Potenziamento del laboratorio didattico (allegato.1) Implementato con moduli/simulatori e supporti dedicati alla formazione infermieristica per consentire, attraverso l'applicazione dei contenuti teorici, l'orientamento pratico alle attività di tirocinio
3. Prima dell'inserimento di tale attività lo studente è stato formato e documentato sulla normativa relativa alla privacy e alla prevenzione e promozione dal rischio di infortuni negli ambienti di lavoro, con rilascio attestazione
4. Visita medico competente e certificazione idoneità al tirocinio attraverso un percorso di accertamenti quali esami bioumorali, ECG, consulenza cardiologica, test Mantoux e ove indicato la vaccinazione contro l'epatite
5. Tirocinio professionalizzante programmato al fine di guidare lo studente ad acquisire una graduale e progressiva competenza ed autonomia relativamente agli atti professionali specifici previsti dal profilo di appartenenza e, poter sostenere l'esame di tirocinio.
6. Seminari, didattica tutoriale, attività didattiche elettive
7. Preparazione tesi e organizzazione delle sedute di Laurea
8. Per l'inizio dell'anno accademico 2024/2025 è stata pianificata la giornata dell'accoglienza con l'inserimento degli studenti. In tale occasione sarà presentato il piano di studi del Corso di Laurea fornendo agli iscritti tutte le informazioni relative alle modalità organizzative delle attività formative
9. Pianificazione delle attività formative didattiche e di tirocinio nonché calendario esami di profitto a.a. 2024.2025 con relativa pubblicazione sul sito del Dipartimento di Scienze Mediche Traslazionali in data 20.09.2024
10. N. 3 Master in fase di organizzazione

❖ MISURE CORRETTIVE PER IL MIGLIORAMENTO/POTENZIAMENTO DEGLI AMBIENTI E SERVIZI DEL POLO

1. Ottimizzazione degli strumenti digitali a favore dei docenti e studenti rete wifi free (utente wifi\_studenti unicampania password Scuola\_Studenti24?) ed i docenti, UPS (gruppo di continuità)
2. In fase di realizzazione accesso alle banche dati dell'Università Vanvitelli
3. Biblioteca che fornisce risorse per la didattica rispondendo alle esigenze formative degli studenti
4. Posizionamento di armadi funzionali dedicati all'esposizione delle tesi e DPI
5. Posizionamento per ogni ambiente dedicato alle lezioni frontali: proiettore con supporto a soffitto, teca porta pc, telo per proiezione e sistema audio
6. Realizzazione Laboratorio informatico con n. 30 PC e lavagna interattiva
7. Comfort degli ambienti dedicati agli studenti
8. Sala mensa e sala studio
9. Defibrillatore con segnaletica
10. Cassetta di primo soccorso
11. Servizi di trasporto studenti (comune di Grottaminarda) in attesa autorizzazione della Regione Campania
12. Spazio esterno con gazebo, erbetta sintetica e panchine, nonché accesso al parco adiacente alla struttura
13. Ascensore
14. Cartellonistica con logo università Vanvitelli
15. Acquisto delle divise, da parte dell'ASL, per gli studenti che afferiscono al Polo Didattico
16. In fase di realizzazione di Pastorale Universitaria con la collaborazione della Diocesi di Ariano-Lacedonia

Inoltre abbiamo dedicato molto spazio al Front-Office con gli studenti, prestando molta attenzione alle loro istanze.

Il nostro auspicio è di aumentare la qualità percepita da parte dell'utenza che afferisce presso il Polo Didattico.

Si resta a disposizione per qualsivoglia chiarimento sulle attività e proposte future

L'occasione è gradita per porgere cordiali saluti

Il Coordinatore  
Dott. Rocco Cusano

## Allegato 1: LABORATORIO DIDATTICO

- 1) Letto elettrico articolato con telecomando, spondine, supporto portaflebo e trapezio per solleva pazienti
- 2) Sistema di monitoraggio multiparametrico (ECG, PA, FC, FR, SO2, ecc..)
- 3) N° 4 Pompe infusionali volumetriche a siringa
- 4) N° 4 Pompe infusionali volumetriche peristaltiche
- 5) N° 1 pompa infusionale per alimentazione enterale
- 6) Sistema per la rilevazione di Pressione arteriosa cruenta con trasduttore e premisacca
- 7) Arredo posto letto (comodino, armadi, padella, urinatoio, ecc..)
- 8) Carrello delle emergenze
- 9) Defibrillatore Manuale e semiautomatico con piastre monouso
- 10) Ecografo
- 11) Tavolino servitore articolato
- 12) Armadio dei presidi sanitari
- 13) Armadio dei farmaci
- 14) Postazione per punto prelievo (provette per esami bioumorali, colturali, presidi per venipuntura e emogasanalisi, ecc..)
- 15) Isola neonatale
- 16) Postazione per la gestione delle vie aeree (busto per la gestione della disostruzione e intubazione, presidi per ossigenoterapia e ginnastica respiratoria, broncoaspirazione, ecc)
- 17) Postazione per esecuzione di Elettrocardiogramma
- 18) Postazione con manichini per esecuzione di manovre BLS e defibrillatore training
- 19) Postazione per l'immobilizzazione del tratto cervicale e lombare (collare e tavola spinale)
- 20) Postazione con Busti anatomici (scheletro, tronco con apparati e sistemi genere maschile e femminile)
- 21) Manichini per Massaggio cardiaco esterno
- 22) Manichino assemblabile con varie lesioni, ferite ed ustioni
- 23) Postazione con ventilatore meccanico
- 24) Aspiratore di liquidi biologici
- 25) Spirometro
- 26) Laringoscopio
- 27) Kit con oftalmoscopio, otoscopio, rinoscopio, ecc..
- 28) Colonscopio
- 29) GastroscoPIO
- 30) Postazione con strumentario chirurgico per interventi e medicazioni semplici e complesse
- 31) Medicazioni avanzate

## PROGRAMMA DI TIROCINIO 1

- Effettuare il lavaggio delle mani sociale, antisettico chirurgico e frizione idroalcolica
- Conoscere il corretto utilizzo dei dpi (copricapo, mascherine e facciali filtranti, occhiali e visiere, tute e camici, guanti monouso non sterili e sterili, calzari e gambali),
- Le procedure da attuare in caso di contatto con liquidi biologici e le procedure di isolamento (legge 81/2008)
- Smaltire in modo corretto i rifiuti ospedalieri (rifiuti sanitari pericolosi a rischio infettivo, pungenti e taglienti, ecc)
- Corretto utilizzo degli arredi e suppellettili dell'unità del malato (articolazione del letto, asta portaflebo, archetto sollevacoperte, trapezio, tavola rianimazione, tavolino servitore, sistema di chiamata, ecc.)
- Effettuare la sanificazione dell'unità paziente (letto, comodino)
- Conoscere e applicare i principi di gestione igienico-sanitaria dell'ambiente
- Effettuare l'igiene completa del paziente allettato (igiene occhi, naso, orecchie, capelli; taglio della barba, igiene perineale maschile e femminile, cure igieniche dei genitali, cura delle estremità e delle unghie, cura del cavo orale)
- Eseguire bagno e doccia antisettici
- Tricotomia
- Rifare il letto vuoto e il letto occupato con tipologia di paziente semplice
- Rifare il letto vuoto e occupato con tipologia di paziente complesso
- Rifare il letto alla dimissione del paziente
- Mettere in atto le tecniche di aiuto al paziente nella deambulazione
- Utilizzare i presidi utili alla deambulazione del paziente
- Effettuare la mobilizzazione e il posizionamento del paziente a letto e in carrozzina
- Far eseguire esercizi semplici di mobilizzazione attiva e passiva
- Eseguire correttamente le tecniche di spostamento a letto del paziente (verso il bordo e verso la testiera)
- Eseguire in modo corretto il passaggio dalla posizione supina alla posizione laterale e seduta
- Mettere in atto le tecniche di trasferimento letto / barella / sedia / carrozzina
- Effettuare e gestire il trasporto del paziente in barella, in carrozzina e assistere il paziente nella deambulazione
- Preparare l'assistito al pasto
- Eseguire correttamente tecniche di somministrazione dei pasti al paziente a bassa complessità
- Utilizzare e gestire ausili idonei all'incontinenza urinaria e fecale

- Conoscere e utilizzare le scale di valutazione del dolore, del rischio di lesione da pressione e del rischio di caduta
- Prevenire e classificare le lesioni da pressione
- Effettuare medicazioni chirurgiche semplici di ferite in via di guarigione per prima intenzione
- Eseguire bendaggi e fasciature (escluse fasciature terapeutiche)
- Strumenti operativi: linee guida, protocolli, procedure
- Pianificazione assistenziale (focus su accertamento):
  - Accertamento infermieristico
  - Modalità per l'accertamento
- Rilievo dei parametri vitali (pressione arteriosa, frequenza cardiaca, frequenza respiratoria, temperatura corporea con cartella termometrica, applicare tecniche di monitoraggio della diuresi, saturazione di ossigeno con saturimetro, ecc)
- Monitorare le eliminazioni (drenaggi pleurici, pericardico, addominale, sondino naso gastrico, ecc.)
- Somministrazione di ossigenoterapia (cannule nasali, maschere semplice, con reservoir, venturi)
- Modalità di somministrazione di ossigeno centralizzato ed in bombola
- Sistemi di umidificazione
- Calcolo di riserva di ossigeno della bombola
- Somministrazione della terapia farmacologica prescritta:
  - Per via orale, sublinguale,
  - Attraverso peg e sng,
  - Inalatoria (inalatori predosati, aerosol, ossigeno),
  - Topica,
  - Intradermica
  - Sottocutanea pre-dosata (eparina a basso peso molecolare),
  - Intramuscolare
- Gestione dei presidi sanitari della terapia infusiva
- Dosaggio dei farmaci nell'adulto
- Posizionamento e gestione del catetere venoso periferico
- Esecuzione del prelievo venoso e capillare
- Determinazione della glicemia con refllettometro su prelievo di sangue capillare
- Prelievo ematico per emocoltura da vena periferica
- Raccolta urine delle 24 ore
- Esecuzione prelievo urine completo e per urocoltura (anche da catetere vescicale),
- Esame chimico-fisico e colturale e parassitologico delle feci
- Ricerca sangue occulto feci
- Riconoscere le principali caratteristiche organolettiche degli escreti e dei secreti
- Conservazione e modalità per la consegna dei campioni di materiale biologico in laboratorio analisi

- Valori di riferimento dei test ematochimici di laboratorio più frequentemente utilizzati
- Caratteristiche Cateteri Vescicali
- Eseguire e gestire il cateterismo vescicale estemporaneo e/o a permanenza transuretrale nella donna
- Eseguire e gestire il cateterismo vescicale estemporaneo e/o a permanenza transuretrale nell'uomo
- Esecuzione del clistere evacuativo a basso ed alti volumi

Il Responsabile

Dott. Rocco Cusano

## PROGRAMMA DI TIROCINIO 2

- Esame fisici della persona (segni patologici).
- Incannulare una vena periferica con CVP;
- Gestire CVP;
- Gestione accessi vascolari (Catetere Venoso Centrale, PICC, Port-a-Cath, Midline)
- Prelievo venoso
- Eseguire e conoscere le indicazioni al prelievo per emocoltura;
- Prelievo arterioso radiale (Emogasanalisi)
- Interpretare e valutare i principali esami diagnostici
- Gestire e somministrare la terapia per:
  - Orale
  - Topica
  - Intramuscolare
  - Intradermica
  - Sottocutanea
  - Rettale,
  - Inalatoria,
  - Oftalmica,
  - Auricolare
  - Nasale;
- Somministrazione di farmaci per via endovenosa
- Gestire la terapia insulinica;
- Gestire le pompe infusionali meccaniche (volumetriche a siringa, peristaltiche, ecc);
- Gestire le pompe elastomeriche
- Preparare e monitorare gli utenti durante la somministrazione di emocomponenti, emoderivati e terapia marziale;
- Gestire farmaci chemioterapici;
- Effettuare i calcoli necessari per effettuare una diluizione di farmaco di media difficoltà, anche per la somministrazione in pompa infusionale e velocità di infusione
- Preparare, gestire e monitorare la persona sottoposta ad indagini diagnostiche (radiologiche, ecografiche, endoscopiche, scintigrafiche, biottiche, ecc.);
- Assistenza alla broncoscopia
- Assistere il paziente durante le punture esplorative: toracentesi, rachicentesi, paracentesi, aspirato e biopsia midollare;
- Preparare, gestire e monitorare il paziente sottoposto ad interventi endoscopici;

- Registrare l'ECG a 12 derivazioni nell'adulto e conoscere le principali anomalie elettrocardiografiche;
- Monitoraggio cardiaco con monitor multiparametrico
- Eseguire la tricotomia
- Bendaggio elastico, tecniche di applicazione
- Posizionamento calze anti trombo-emboliche
- Inserire, gestire e rimuovere il SNG (Sondino naso-gastrico);
- Decontaminare, lavare, disinfettare, confezionare e sterilizzare il materiale sanitario
- Preparare un campo sterile
- Conoscere e utilizzare lo strumentario chirurgico e principali presidi
- Preparare la persona assistita all'intervento chirurgico;
- Sicurezza in chirurgia: check-list
- Applicare e controllare il monitor per la funzione cardiaca;
- Somministrare ossigenoterapia con ogni tipo di dispositivo;
- Conoscere le diverse posture e tecniche di posizionamento del paziente in relazione al quadro clinico e intervento chirurgico;
- Gestire ferite chirurgiche semplici, complesse con e senza drenaggi;
- tipi di drenaggio: a piatto, a caduta, in aspirazione, drenaggio di Bulau
- tipi di ferite e modalità di cicatrizzazione;
- medicazione delle ferite chirurgiche
- Lesioni da pressione (prevenzione, gestione e trattamento)
- Gestire le ulcere agli arti inferiori, medicazioni compressive, protettive;
- Gestire il paziente a rischio o con complicanze da piede diabetico;
- Rimozione della sutura nelle ferite chirurgiche (filo di sutura e Agrafes)
- Assistere il paziente nel postoperatorio
- Valutare e gestire il dolore;
- Cure infermieristiche alla persona in terapia con stupefacenti e registro stupefacenti
- Gestione dei dispositivi per la somministrazione della terapia antalgica.
- Eseguire tecniche di monitoraggio idro-elettrolitico e bilancio azotato;
- Applicare tecniche di prevenzione della stasi polmonare (drenaggio posturale, clapping e vibrazioni)
- Catetere vescicale: tipologie e caratteristiche
- Eseguire e gestire il cateterismo vescicale trans-uretrale nell'uomo e nella donna;
- Gestione stomie urinarie e intestinali
- Gestire PEG (Gastrostomia Endoscopica Percutanea) e altre stomie digestive (PEG-J);
- Gestire e somministrare alimentazione parenterale ed enterale totale;

- Gestire le pompe nutrizionali;
- Conoscere e applicare le indicazioni dietetiche nei principali quadri clinici;
- Cure infermieristiche alla persona sottoposta a posizionamento di drenaggio pleurico.
- Cure infermieristiche alla persona con vie aeree artificiali.
- Cure infermieristiche alla persona durante la ventilazione meccanica invasiva e non invasiva.
- Cure infermieristiche alla persona con tracheostomia.
- Cure infermieristiche alla persona con dispositivi di immobilizzazione.
- Cura dell'apparecchio gessato e gestione della trazione cutanea e transcheletrica
- Cure infermieristiche ed educazione terapeutica alla persona con problemi nefrologici, neurologici e oncologici, alla persona sottoposta a intervento chirurgico e alla famiglia.
- Cure infermieristiche alla persona affetta da diabete mellito.

Il Responsabile  
Dott. Rocco Cusano

## PROGRAMMA DI TIROCINIO 3

- Effettuare calcoli mentali anche complessi e con l'uso di decimali per diluizioni di farmaci
- Assistere il paziente politraumatizzato,
  - Applicazione Collare cervicale rigido
  - Applicazione Tavola spinale rigida (anche estricazione)
  - Applicazione Barella a cucchiaio ed evoluzioni (anche estricazione)
  - Applicazione Materasso a depressione
  - Applicazione Immobilizzatori per arti a depressione, rigidi e modellabili
  - Applicazione Corsetto di estricazione mediante immobilizzazione
  - Applicazione Cintura pelvica
- Assistere il paziente in stato di shock
- Conoscere valutazione di TRIAGE sulla porta con assegnazione codici colore/numerici
- Manovre di disostruzione da corpo estraneo nell'adulto
- Manovre di disostruzione da corpo estraneo nel lattante e nel bambino
- Valutazione e gestione del paziente critico:
- Impressione generale
  - Valutazione A - Airway
  - Valutazione B –Breathing
  - Valutazione C – Circulation
  - Valutazione D – Disability
  - Valutazione E – Exposure
- Disostruzione delle vie aeree in persona cosciente
- Disostruzione delle vie aeree in persona non cosciente
- Attuare la posizione laterale di sicurezza
- Gestione di base dell'arresto cardiorespiratorio
- eseguire un massaggio cardiaco esterno e la ventilazione bocca-bocca e bocca-naso e/o ventilare il paziente con il pallone AMBU
- Basic Life Support Defibrillation:
- Gestione di base dell'arresto cardio respiratorio con l'utilizzo del DAE
- Rianimazione pediatrica
- Disostruzione delle vie aeree nel lattante e nel bambino
- Gestione dell'arresto cardiorespiratorio nel lattante e nel bambino
- Uso del defibrillatore in età pediatrica
- Conoscenza e utilizzo pallone di AMBU
- Posizionamento e mantenimento maschera facciale

- Preparazione laringoscopia e tubi endotracheali
- Conoscere i presidi quali: tubi endotracheali, cannule, laringoscopi, ecc
- Conoscere le tecniche di intubazione orotracheale
- Intubazione Oro Tracheale.
- Aspirazione tracheale in persona intubata
- Conoscenza funzionamento ventilatore automatico
- Cure infermieristiche alla persona con tracheostomia.
- Assistere la persona collegata al Ventilatore Meccanico e portatrice di tubo endotracheale
- L'aspirazione delle vie aeree – raccolta di un campione di aspirato tracheale per coltura e ABG
- Igiene della bocca in persona con protesi ventilatoria
- Rilievo e Monitoraggio dei parametri vitali adulto e pediatrico nei vari setting assistenziali:
  - Pressione arteriosa sistemico invasiva
  - Pressione venosa centrale
  - Diuresi oraria
  - Temperatura
  - Dolore
  - L'emogasanalisi
- Incannulare una vena periferica con CVP;
- Gestire CVP;
- Gestione accessi vascolari (Catetere Venoso Centrale, PICC, Port-a-Cath, Midline)
- Cateterismo arterioso
- Posizionamento accesso intraosseo
- Somministrazione farmaci per via intraossea
- Gestione gastrostomia (PEG) e della digiunostomia (PEJ) nell'adulto e nel bambino
- Lavanda gastrica (gastrolusi)
- Misurazione pressione intracranica
- Assistere il paziente in coma valutandone il grado di coma secondo le varie scale di valutazione
- Conoscenza presidi anestesiolgici ed assistenza ai vari tipi di anestesia
- Preparazione campo sterile per anestesia loco regionale
- Preparazione e gestione del carrello di emergenza
- Preparazione carrello anestesia generale
- Conoscenza delle tecniche e modalità di gestione apparecchiature di S.O. e T.I
- Favorire la funzione cardio-vascolare e respiratoria
- Monitoraggio multiparametrico
- Gestione del carrello dell'emergenza

- Trasfusione di sangue, emocomponenti, emoderivati e terapia marziale e gestione di reazioni allergiche
- Prelievo di sangue venoso da CVC
- Punture esplorative: paracentesi, toracentesi, rachicentesi
- Punture diagnostiche: puntato midollare, biopsia. Monitoraggio della persona
- Eseguire un ECG in un paziente in condizioni stabili
- Conoscere e preparare l'apparecchiatura per la defibrillazione
- Assistere un paziente durante l'esecuzione di cardioconversione elettrica,
- Assistere un paziente durante l'esecuzione di coronarografia,
- Assistere un paziente durante l'esecuzione di una stimolazione trans-toracica
- Assistere un paziente durante l'esecuzione di impianto di pacemaker o defibrillatore impiantabile
- Applicazione di apparecchio Holter
- Assistere il paziente con scompenso cardiaco
- Gestire l'emergenza infarto del miocardio e la riabilitazione dell'infartuato
- Medicazioni, fasciature e bendaggi
- Bendaggio circolare, spirale, ad 8 e elastico
- Come applicare una stecca anche gonfiabile
- Confezionamento e gestione della trazione cutanea e transcheletrica
- Strumentario sala gessi
- Preparazione carrello confezionamento apparecchi gessati
- Assistenza confezione apparecchio gessato
- Assistenza al pz. Con apparecchio gessato o con bendaggio
- Assistenza al paziente con corsetto gessato e scoliosi
- Assistenza al pz. Amputato
- Assistenza rimozione apparecchio gessato
- Riconoscere i segni e sintomi dei pazienti neurologici
- Assistere il paziente con trauma cranico,
- Assistere il paziente con ICTUS cerebrale e TIA
- Assistere il paziente con morbo di Parkinson e malattia di Alzheimer
- Conoscere le tecniche strumentali e diagnostiche di tipo neurologico
- Conoscere e attuare terapia fibrinolitica
- Cure infermieristiche alla persona affetta da diabete mellito.

Il Responsabile  
Dott. Rocco Cusano











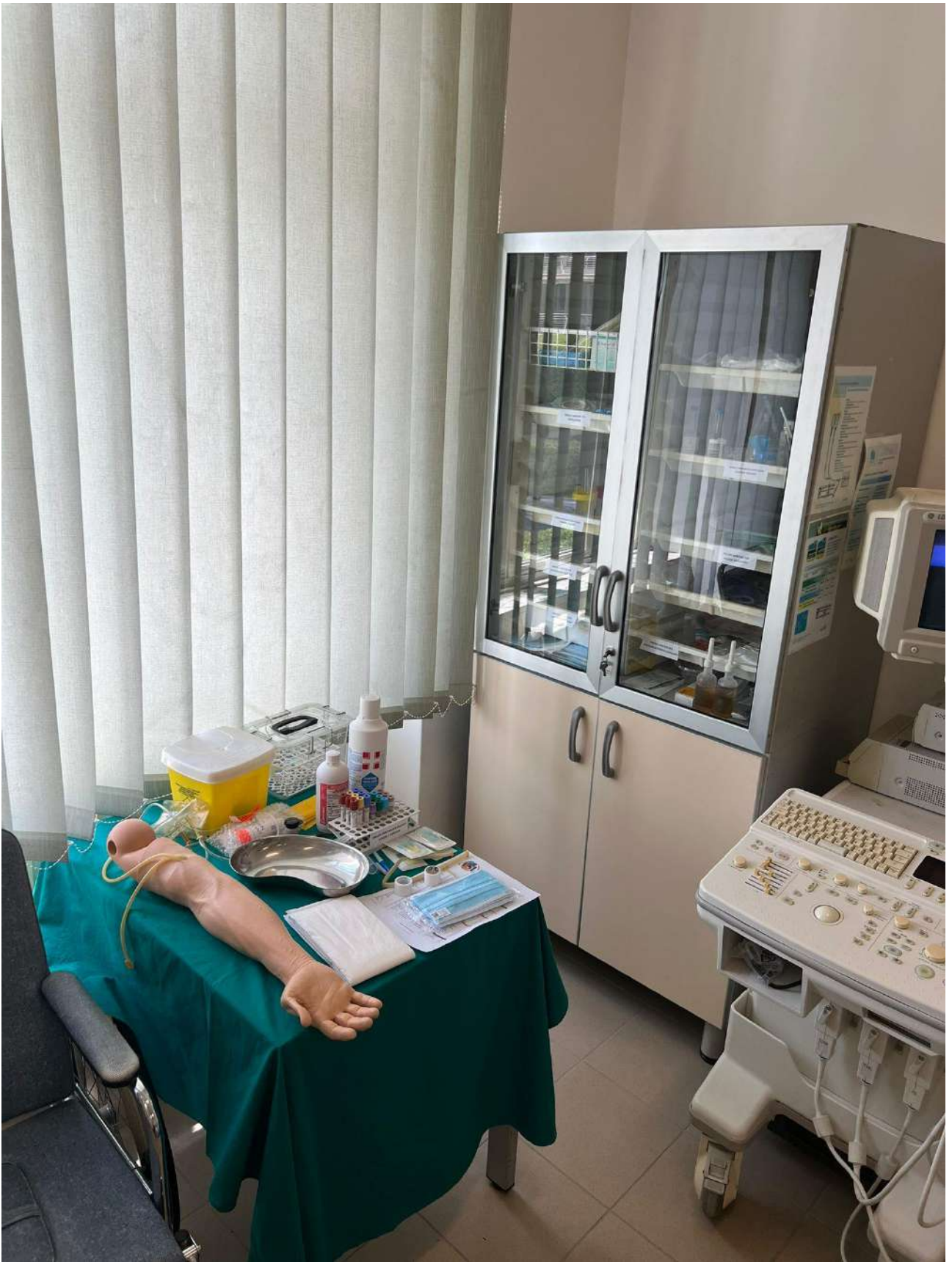







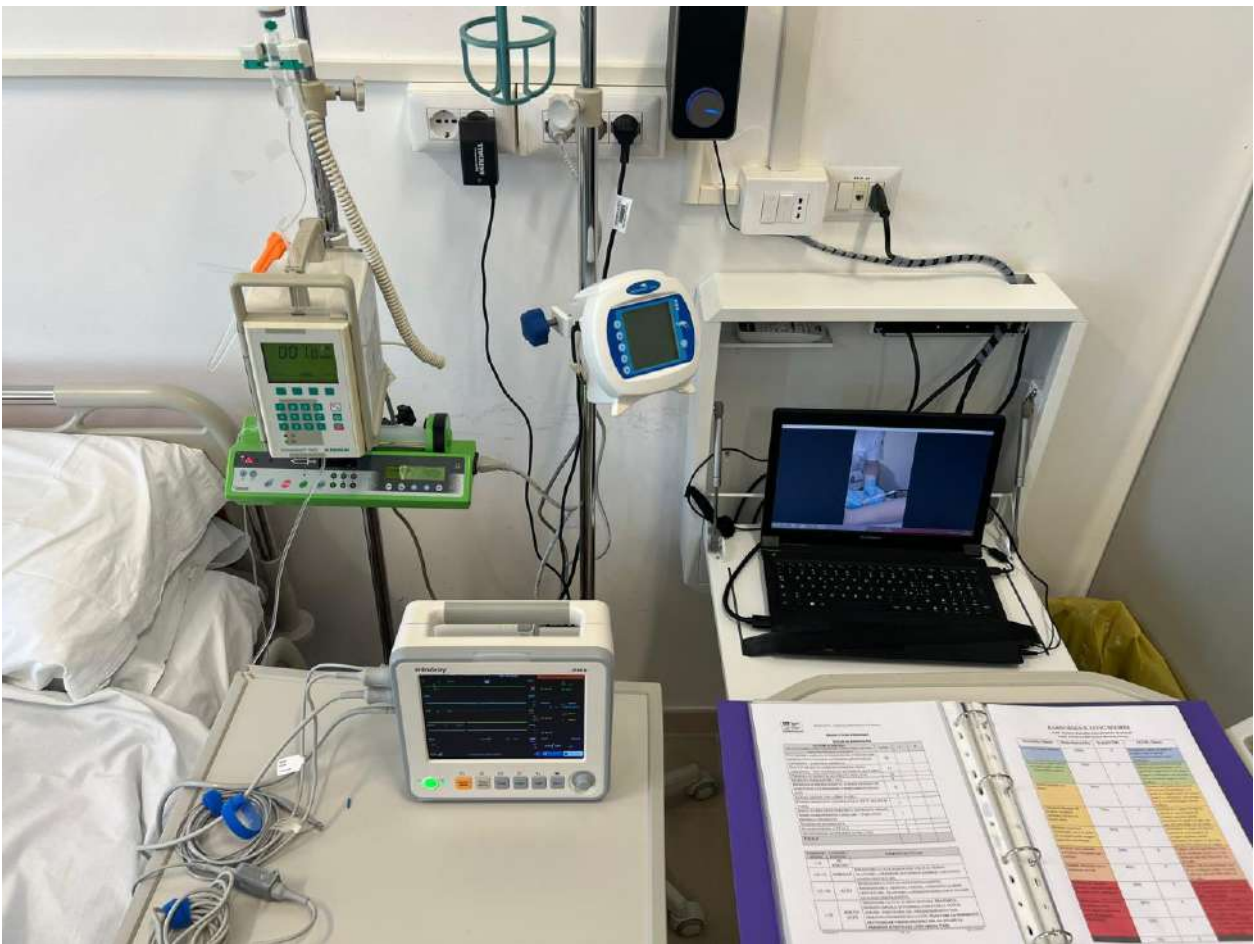









AZIENDA U.L.S.S. N.8 - REGIONE VENETO

N.	COGNOME	NOI	REF. SERVIZIO	SERVIZIO PH
DATA				
TERAPIA				
DIAGN.				
OPERE				
COLAB.				
R.V.				
F.S.A.				
A.B.				
DEXTROST.				
PRESSIONE				
ARTERIOSA				
PULSO				
AL VO				
URINE 24 ORE				
ME(S)				
81				
80				











*Ordini delle Professioni Infermieristiche di Avellino e di Napoli*

## ATTESTATO DI PARTECIPAZIONE

SI ATTESTA

Che il/la Dott./Dott.ssa

[Redacted Name]

Ha partecipato in data 14 Settembre 2024 in qualità di Uditore al Corso di aggiornamento dal Titolo

***POSIZIONAMENTO ECO/ECG GUIDATO DEI PICC – GESTIONE ACCESSI VENOSI***

**Luogo: HOTEL INCONTRO SPA  
Ariano Irpino**

**Evento accreditato ECM n. 1398-429352 Ed. 1**

Napoli, 14/09/2024



**La segreteria organizzativa**

Workshop “Lesioni da Pressione: strategie di prevenzione”

## Attestato di partecipazione

rilasciato a

---

Data, luogo

\_\_\_\_/\_\_\_\_/\_\_\_\_

Responsabile del corso

Dott.ssa Alessandra Vernacchia





**REGIONE CAMPANIA**  
**AZIENDA SANITARIA LOCALE AVELLINO**  
www.aslavellino.it

**POLO DIDATTICO DI GROTTAMINARDA**  
**UNIVERSITA' DEGLI STUDI "L. VANVITELLI"**

Il/la sottoscritto/a [REDACTED] Matricola [REDACTED]  
iscritto/a al CdL in Logopedia della Università degli Studi della Campania "Luigi Vanvitelli" per  
l'anno accademico 2023/2024 al Polo Didattico ASL Avellino - Grottaminarda

Dichiara

che, presso l'aula Magna del medesimo Polo, ha partecipato in data 11.06.2024, 24.06.2024,  
26.06.2024, 28.06.2024 al Corso di Formazione: "SICUREZZA STUDENTI - LAVORATORI  
ASL AVELLINO" come da D.Lgs. 81/2008 con i seguenti contenuti:

<b>Formazione Generale (4 ore)</b>	<b>Docente</b>	<b>ore</b>
<b>INTRODUZIONE</b>		2
• Il Decreto Legislativo 81/2008	dott. Franco Mazza	1
• L'organizzazione della prevenzione in azienda	dott. Franco Mazza	
• Panoramica sulla e evoluzione della normativa giurisprudenziale della prevenzione infortuni	dott. Antonio Scianguetta	1
<b>LE FIGURE E LE FUNZIONI DELLA SICUREZZA AZIENDALE</b>		2
• Il Datore di Lavoro, il Dirigente, il Preposto, il Lavoratore, il Medico Competente	ing. Almerico Ippoliti	2
• L'RSPP e l'ASPP	ing. Almerico Ippoliti	
• Il Rappresentante dei Lavoratori per la Sicurezza	ing. Almerico Ippoliti	
• Gli Addetti alle emergenze	ing. Almerico Ippoliti	
• Gestione delle Emergenze. Procedure di esodo	ing. Almerico Ippoliti	
<b>Formazione Specifica Rischio alto (12 ore)</b>		
<b>LA CULTURA DELLA SICUREZZA</b>		4
• Organizzazione del lavoro e ambienti di lavoro	arch. Tania Bellino	1
• Microclima e Illuminazione	arch. Tania Bellino	
• Segnaletica di sicurezza, procedure di evacuazione di emergenza ed in caso di incendio	ing. Paolo Guardabascio	1
• Procedure organizzative per il primo soccorso	dott. Andrea Vozella	2
• La sorveglianza sanitaria	dott. Andrea Vozella	
• Utilizzo dei DPI (Dispositivi di protezione Individuali)	dott. Andrea Vozella	
<b>RISCHI SPECIFICI</b>		8
• Rischio Incendio	ing. Giuseppe Santoro	2

• Rischi meccanici, elettrici, uso attrezzature specifiche, rumore, vibrazioni	ing. Giuseppe Santoro	
• Il rischio interferenziale	ing. Giuseppe Santoro	
• Movimentazione manuale dei carichi (sollevamento dei pazienti)	dott.ssa Sara Manzo	2
• Categorie protette: diritti e doveri delle donne gestanti, puerpere e in allattamento	dott.ssa Sara Manzo	
• Lavoro notturno e lavoro in solitudine	dott.ssa Sara Manzo	
• Lo stress lavoro correlato	dott.ssa Sara Manzo	
• Rischi di natura psicosociali.	dott. Luigi Perna	1
• Sicurezza e consumo di alcolici e stupefacenti		
• Sostanze pericolose: etichettatura, esposizione ad agenti chimici, cancerogeni e mutageni	dott.ssa Teresa Senerchia	1
• Rischio alla guida di un autoveicolo.	dott.ssa Teresa Senerchia	
• Agenti fisici	dott.ssa Teresa Senerchia	1
• Esposizione ad agenti biologici		
• Rischi specifici	dott. Rocco Cusano	1
• Prevenzione delle lesioni da punta e taglio		
• Procedure per la gestione degli infortuni causati da oggetti taglienti potenzialmente infetti		
• Istruzioni operative di sicurezza generali per la manipolazione di materiale biologico		
• Indicazione sullo specifico e corretto uso dei DPI		

Per presa visione ed accettazione

Grottaminarda li \_\_\_\_ / \_\_\_\_ /2024

Firma dello Studente

---

## **POSIZIONAMENTO ECO/ECG GUIDATO DEI PICC GESTIONE ACCESSI VENOSI**

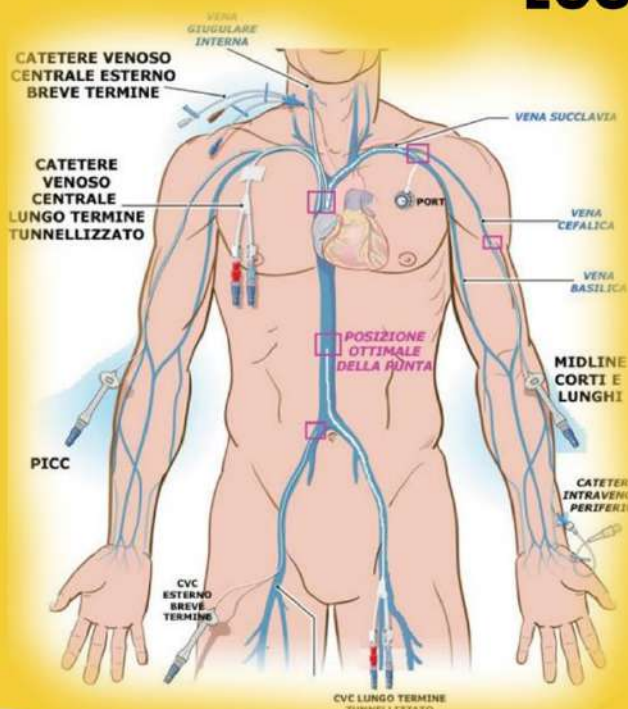

### *Programma del corso*

- 08:30** Registrazione dei partecipanti
- 08:55** Saluti del Presidente OPI Avellino  
**Dott. Rocco Cusano**
- 09:00** Classificazione accessi venosi, caratteristiche, performance, legislazione e aspetti medico legali  
**Dott. Inf. Vincenzo Faraone**
- 10:30** Indicazioni e tecniche di impianto PICC e Midline  
**Dott.ssa Inf. Anna Rubinacci**
- 11:15** COFFEE BREAK
- 11:30** Management accessi venosi, complicanze infettive e trombotiche.  
**Dott. Inf. Vincenzo Faraone**
- 12:30** Discussione
- 13:00** PAUSA PRANZO
- 14:00** Skills Station
  - Tecniche di gestione (medicazione, flushing, tecniche di disostruzione e gestione delle complicanze.)
  - Classificazione device
  - Venipuntura ecoguidata su simulatore
- 16:00** Questionario di verifica e chiusura dei lavori

**05 OTTOBRE 2024  
DALLE 08:30 ALLE 18:00**

**HOTEL BELSITO LE DUE TORRI  
S.S. 7 BIS (USCITA AVELLINO EST)  
MANOCALZATI**

**NUMERO MASSIMO  
DI PARTECIPANTI: 100**

**N° CREDITI ECM: 8**

**EVENTO GRATUITO  
PER TUTTI GLI ISCRITTI OPI AVELLINO  
IN REGOLA CON LE TASSE DI ISCRIZIONE**

**PER INFO E ISCRIZIONI SUL SITO  
[www.opiavellino.it](http://www.opiavellino.it)**

**PER INFORMAZIONI CONTATTARE**  
Mail: [segreteria@opiavellino.it](mailto:segreteria@opiavellino.it)  
Responsabile scientifico: **Dott. Vincenzo Faraone**  
Presidente IVAS (Italian Vascular Acces Society)

## **RISPETTO DELLA DIGNITÀ DEL MALATO: CONSIDERAZIONI GIURIDICHE, CLINICHE, SOCIALI ED ETICHE SUL FINE VITA E CURE PALLIATIVE**

- 08:30** Registrazione dei partecipanti
- 09:00** Saluto delle istituzioni
- 09:15** Introduzione al fine vita  
*Dott. R. Cusano*  
*Presidente OPI Avellino*
- 09:30** Cure palliative e fine vita:  
aspetti clinico-organizzativi  
*Dott. A. Storti*  
*Direttore U.O.C. Rianimazione A.O. Moscati*
- 10:00** Infermiere e umanizzazione delle cure:  
l'approccio delle cure palliative e fine vita  
*Dott. M. Matarazzo*  
*Coordinatore Inf. U.O.C. Rianimazione A.O. Moscati*
- 10:30** Cure palliative e fine vita:  
dinamiche sociali ed emotive  
*Dott.ssa R. M. Bevilacqua*  
*Psicologa A.O. Moscati*
- 11:00** COFFEE BREAK
- 11:15** Introduzione al tema sugli aspetti  
normativi ed etici  
*Dott.ssa E. Apolito*  
*Viceprocuratore onorario*  
*Procura della Repubblica di Napoli*
- 11:45** Rispetto della dignità del malato:  
considerazioni giuridiche ed etiche  
sulla disciplina relativa alle cure  
palliative  
*Dott. V. Brunetti*  
*Sostituto procuratore*  
*Procura generale della Repubblica di Napoli*
- 12:30** Il punto di vista della chiesa  
*Vescovo S.E. S. Melillo*  
*Diocesi Ariano-Lacedonia*
- 13:00** Questionario di gradimento ed ECM



**25 OTTOBRE 2024**  
**08:30 - 14:00**  
**HOTEL RISTORANTE SPA INCONTRO**  
VIA NAZIONALE MANNA  
ARIANO IRPINO

**NUMERO MASSIMO PARTECIPANTI: 100**  
**N° CREDITI ECM: XX**

**EVENTO GRATUITO PER TUTTI GLI**  
**ISCRITTI OPI AVELLINO IN**  
**REGOLA CON LE TASSE DI**  
**ISCRIZIONE**

**PER ISCRIZIONI SUL SITO**  
[www.opiavellino.it](http://www.opiavellino.it)

**PER INFORMAZIONI**  
email: [segreteria@opiavellino.it](mailto:segreteria@opiavellino.it)

**07 - 08 - 09 NOVEMBRE 2024  
DALLE 08:30 ALLE 18:00**

**HOTEL BELSITO AVELINO EST  
S. S. 7  
MANOCALZATI (AV)**

**NUMERO MASSIMO  
DI PARTECIPANTI : 100**

**N°CREDITI ECM: 20**

**EVENTO GRATUITO  
PER TUTTI GLI ISCRITTI OPI AVELLINO  
IN REGOLA CON LE TASSE DI ISCRIZIONE**



# VIAGGIO NEL MONDO DEL WOUND CARE

## Programma

### I GIORNATA

- 08:30** Registrazione dei partecipanti
- 09:00** La cute sana e gli aspetti clinici dell'invecchiamento  
**Dott.ssa A. Vernacchia**
- 09:40** Linee guida e protocolli per la prevenzione e il trattamento delle lesioni da pressione: l'utilità e la loro funzione nella pratica clinica  
**Dott.ssa B. Di Leo**
- 10:00** Prevenire l'insorgenza delle lesioni da pressione gestendo i fattori di rischio intrinseci ed estrinseci  
**Dott.ssa A. Vernacchia**
- 11:00** COFFEE BREAK
- 11:15** Valutazione del rischio d'insorgenza scale di valutazione v/dispositivi di misurazione oggettiva  
**Dott.ssa B. Di Leo**
- 11:45** La gestione del carico sui tessuti ed il corretto uso di presidi e ausili per la riduzione delle pressioni di contatto  
**Dott.ssa A. Vernacchia**
- 12:30** Superfici antidecubito: cosa devo sapere  
**Dott.ssa A. Vernacchia**
- 13:00** PAUSA PRANZO
- 14:00** Lavoro a piccoli gruppi su casi clinici. Applicazione dei concetti di pianificazione assistenziale preventiva e valutazione del rischio. Utilizzo delle scale di valutazione  
**Dott.sse B. Di Leo - A. Vernacchia - D. Mitolo**
- 15:00** Lesioni cutanee: acute o croniche  
**Dott.ssa B. Di Leo**
- 15:30** Classificazione delle lesioni da pressioni secondo la NPUAP/EPUAP: conoscere e applicare la stadiazione secondo NPUAP  
**Dott.ssa B. Di Leo**
- 16:00** Sappiamo distinguere le varie tipologie di lesione? Interazione in plenaria mediante proiezione di immagini di differenti tipologie di lesioni cutanee  
**Dott.ssa A. Vernacchia**

### II GIORNATA

- 08:30** Rilevazione presenze
- 09:00** Come viene realizzata la valutazione del soggetto portatore di ulcere da pressione nelle realtà operative dei partecipanti versus quali sono le indicazioni della letteratura  
**Dott.sse B. Di Leo - A. Vernacchia**
- 10:00** La valutazione del soggetto portatore di ulcera da pressione: tra realtà operativa ed evidenza scientifica. Quali strumenti?  
**Dott.ssa B. Di Leo**
- 11:00** COFFEE BREAK
- 11:15** Wound bed preparation nella pratica clinica  
**Dott.ssa A. Vernacchia**
- 13:00** PAUSA PRANZO
- 14:00** La gestione della carica essudativa, della carica batterica e della necrosi secondo la preparazione del letto di ferite (WBP)  
**Dott.ssa A. Vernacchia**
- 15:00** Le medicazioni ed il processo di selezione ai fini terapeutici  
**Dott.ssa B. Di Leo**
- 16:00** Detersione, detersione terapeutica e antisepsi. Strategie per la gestione del biofilm.  
**Dott. A. Vernacchia**
- 17:00** Presentazione di casi studio finalizzati alla identificazione da parte dei discenti delle corrette strategie di gestione locale delle lesioni da pressione, compresa la scelta della medicazione  
**Dott.sse B. Di Leo - A. Vernacchia**

### III GIORNATA

- 08:00** Rilevazione presenze
- 08:30** NPWT istruzioni d'uso e casi clinici  
**Dott.ssa D. Mitolo**
- 09:30** Ossigenoterapia Iperbarica sistematica e locale. Istruzioni d'uso e casi clinici  
**Dott. M. Aquino**
- 10:30** La responsabilità infermieristica e le lesioni da pressione  
**Dott. R. Cusano**
- 11:00** COFFEE BREAK
- 11:15** Discussione del lavoro di gruppo effettuato il primo giorno. Presentazione delle conclusioni e rivalutazione del caso  
**Dott.sse A. Vernacchia - B. Di Leo**
- 12:15** Stress test: le medicazioni  
**Dott.ssa B. Di Leo**
- 13:00** QUESTIONARIO DI GRADIMENTO E QUESTIONARIO ECM

PER INFO E ISCRIZIONI SUL SITO  
[www.opiavellino.it](http://www.opiavellino.it)

PER INFORMAZIONI CONTATTARE  
mail: [segreteria@opiavellino.it](mailto:segreteria@opiavellino.it)